



# CREO

INMUEBLES

**DIRECTORIO**

**Mateo Fadul**  
Director Ejecutivo

**Claudia Fadul**  
Gerente General



\*Imágenes son referenciales

# VENTURA

25 DE MAYO

# BIENVENIDO

EDIFICIO TERMINADO

LOBBY



\*imágenes son referenciales

VENTURA  
25 DE MAYO

# DORMITORIO MATRIMONIAL



\*imágenes son referenciales

VENTURA  
25 DE MAYO

SALA - COMEDOR



\*imágenes son referenciales

VENTURA  
25 DE MAYO

COCINA



\*imágenes son referenciales

VENTURA  
25 DE MAYO

BAÑO PRINCIPAL



\*imágenes son referenciales

VENTURA  
25 DE MAYO

# UBICACIÓN



\*Imágenes son referenciales

VENTURA  
25 DE MAYO



# UBICACIÓN

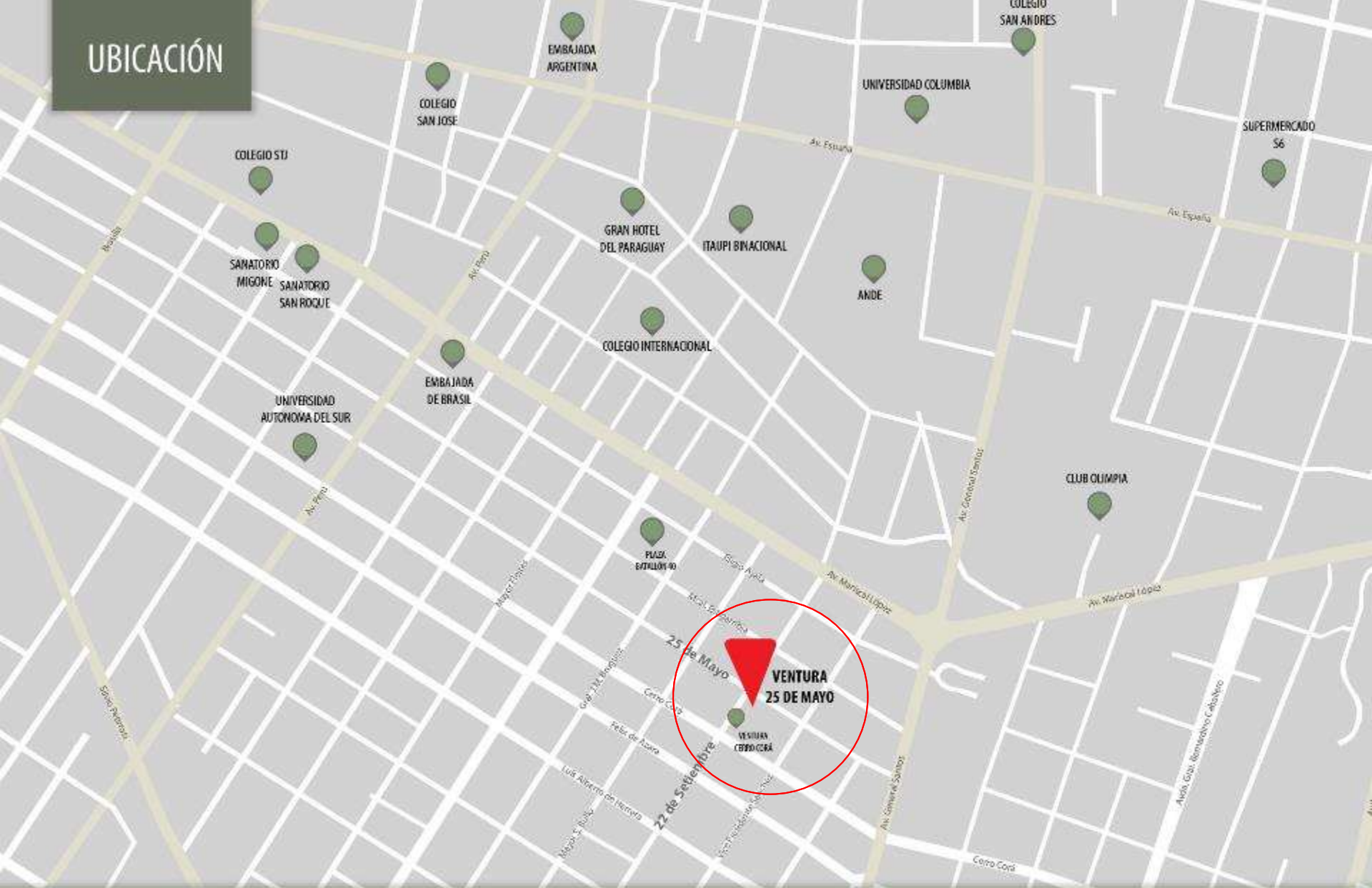



## CARACTERÍSTICAS PLANOS

VENTURA  
25 DE MAYO

# GENERAL

22 DE SETIEMBRE

25 DE MAYO





## CARACTERISTICAS PLANOS

**81,77 m<sup>2</sup>**  
**Propios.**

2 Dormitorios  
2 Baños  
Sala – Comedor  
Cocina  
Lavadero  
Balcón con parrilla

Espacios iluminados,  
balcón con vista  
al Rio Paraguay.

# 2 DORMITORIOS

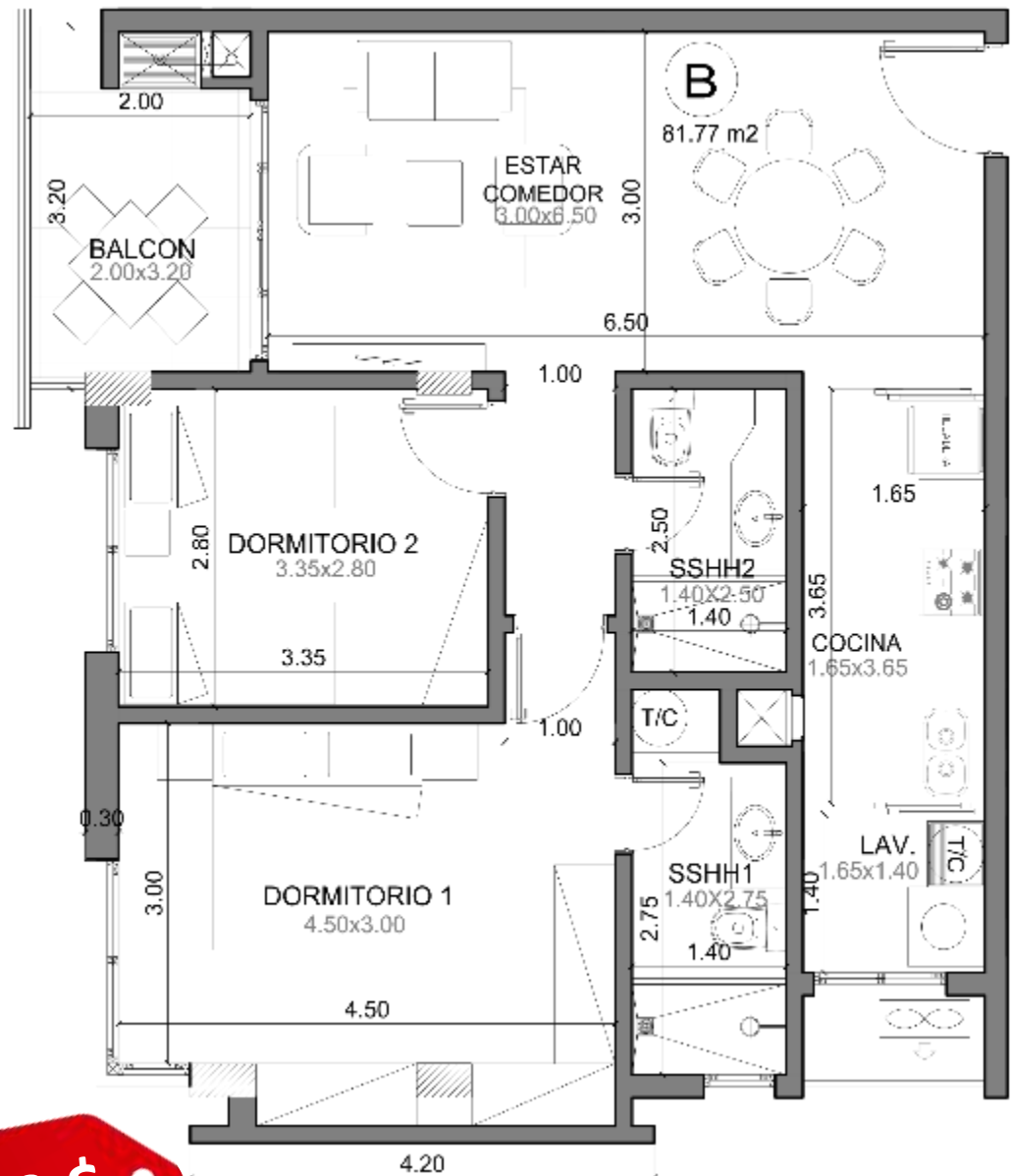

**130.000 \$**



## CARACTERISTICAS PLANOS

**51,63 m<sup>2</sup>**  
**Propios.**

1 Dormitorio  
1 Baño  
Sala – Comedor  
Cocina  
Lavadero  
Amplio Balcón

Espacios iluminados,  
balcón con vistas  
al Rio Paraguay.

VENTURA  
25 DE MAYO

# 1 DORMITORIO

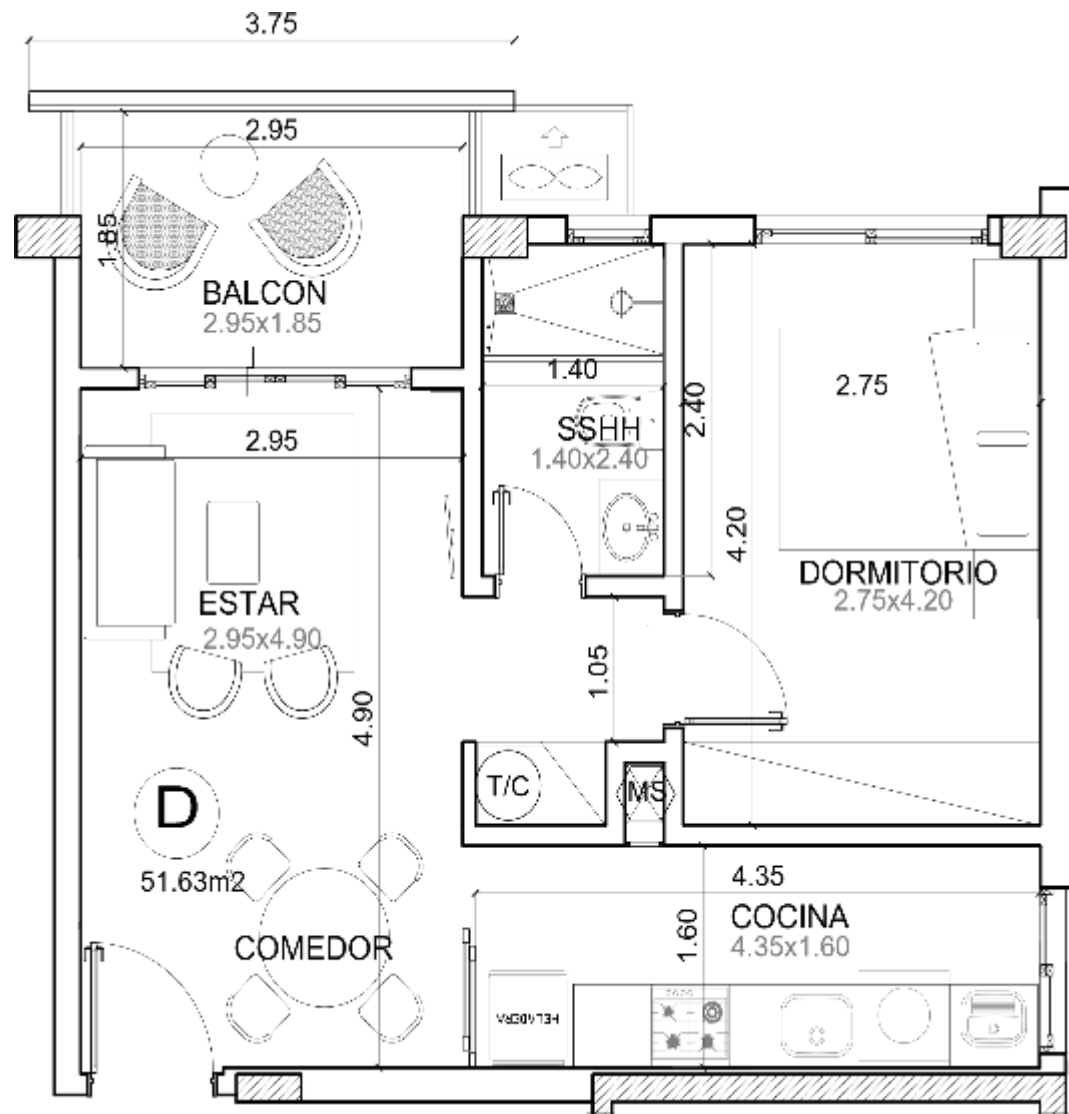

**75.000 \$**

DESARROLLA



+595 21 613 729

+595 983 602 963 / +595 981 786 115

[info@creo.com.py](mailto:info@creo.com.py) - [www.creo.com.py](http://www.creo.com.py)

CONSTRUYE



+595 21 - 608 350

[gaw@gaw.com.py](mailto:gaw@gaw.com.py) - [www.gaw.com.py](http://www.gaw.com.py)



\*imágenes son referenciales

# VENTURA

25 DE MAYO